ORGANIGRAMMA
Dipartimento della Funzione Pubblica
(DM 28 gennaio 2026)

al 1° febbraio 2026

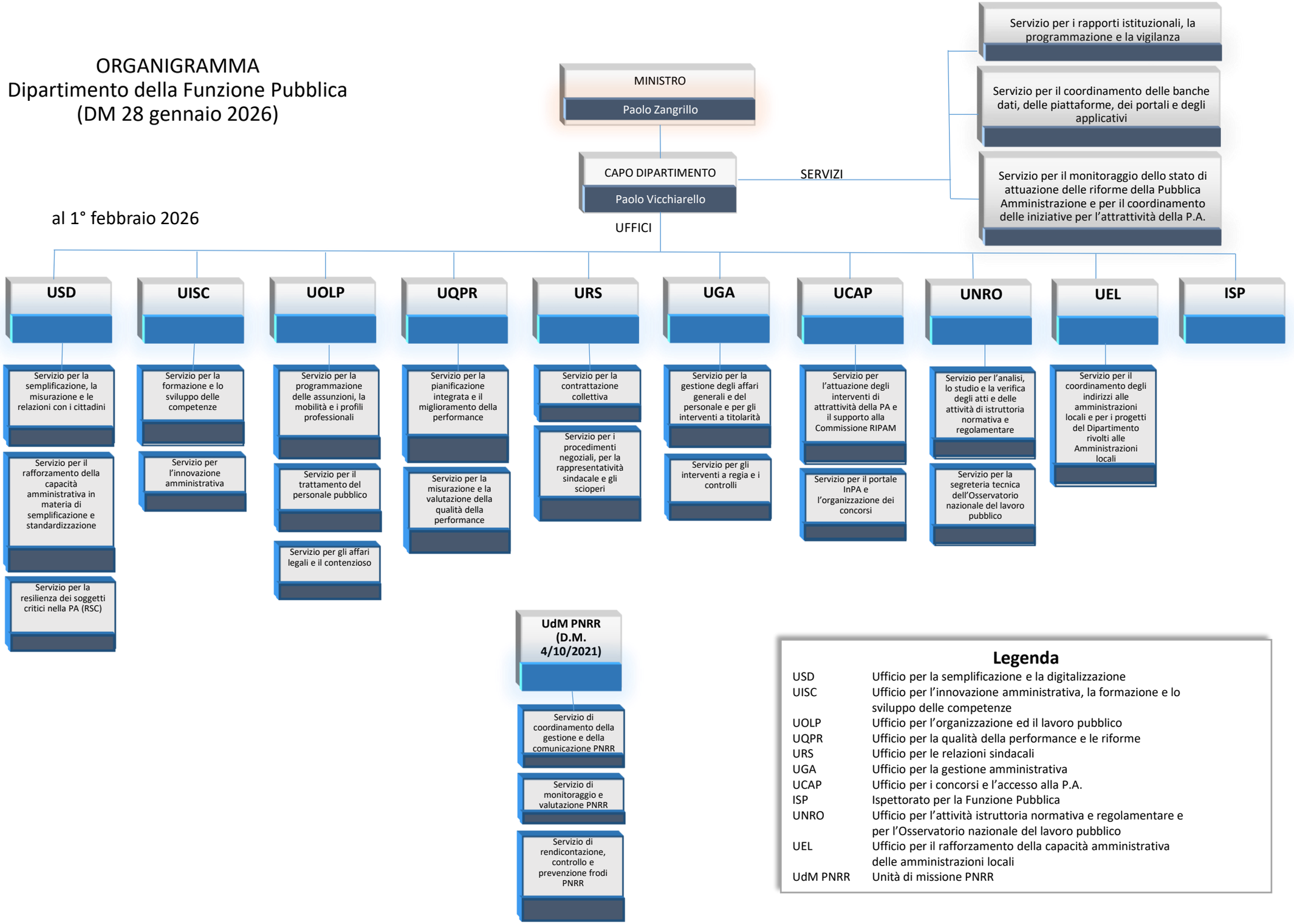

Legenda

USD	Ufficio per la semplificazione e la digitalizzazione
UISC	Ufficio per l'innovazione amministrativa, la formazione e lo sviluppo delle competenze
UOLP	Ufficio per l'organizzazione ed il lavoro pubblico
UQPR	Ufficio per la qualità della performance e le riforme
URS	Ufficio per le relazioni sindacali
UGA	Ufficio per la gestione amministrativa
UCAP	Ufficio per i concorsi e l'accesso alla P.A.
ISP	Ispettorato per la Funzione Pubblica
UNRO	Ufficio per l'attività istruttoria normativa e regolamentare e per l'Osservatorio nazionale del lavoro pubblico
UEL	Ufficio per il rafforzamento della capacità amministrativa delle amministrazioni locali
UdM PNRR	Unità di missione PNRR